

Übersichtskarte M. 1:25.000

© OpenStreetMap-Mitwirkende

Lagebezug: ETRS89 UTM 32N

Entwurfsbearbeitung:



INGENIEURPLANUNG GmbH & Co.KG  
Marie-Curie-Str.4a • 49134 Wallenhorst  
Tel.05407/880-0 • Fax05407/880-88

Wallenhorst, 2020-06-21

	Datum	Zeichen
bearbeitet	2020-06	Gr
gezeichnet	2020-06	Hd
geprüft		
freigegeben		

Plan-Nummer:

H:\NEUENK-V\219248\PLAENE\BP\bp\_fnp-8aen\_01.dwg(FNP)

# FLÄCHENNUTZUNGSPLAN



GEMEINDE NEUENKIRCHEN-VÖRDEN  
Landkreis Vechta

8. Änderung

Entwurf

Maßstab 1 : 5.000

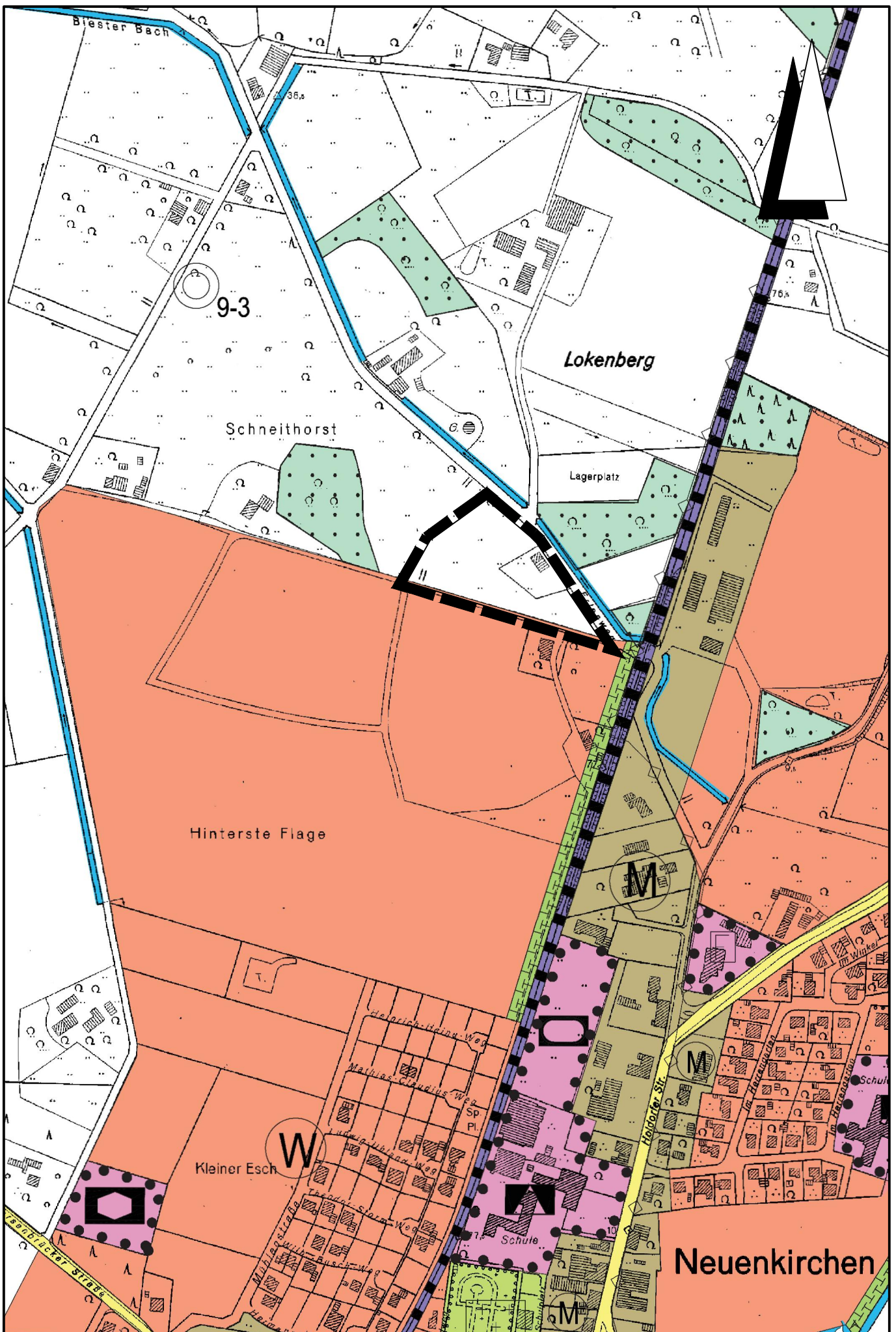

wirksamer Flächennutzungsplan

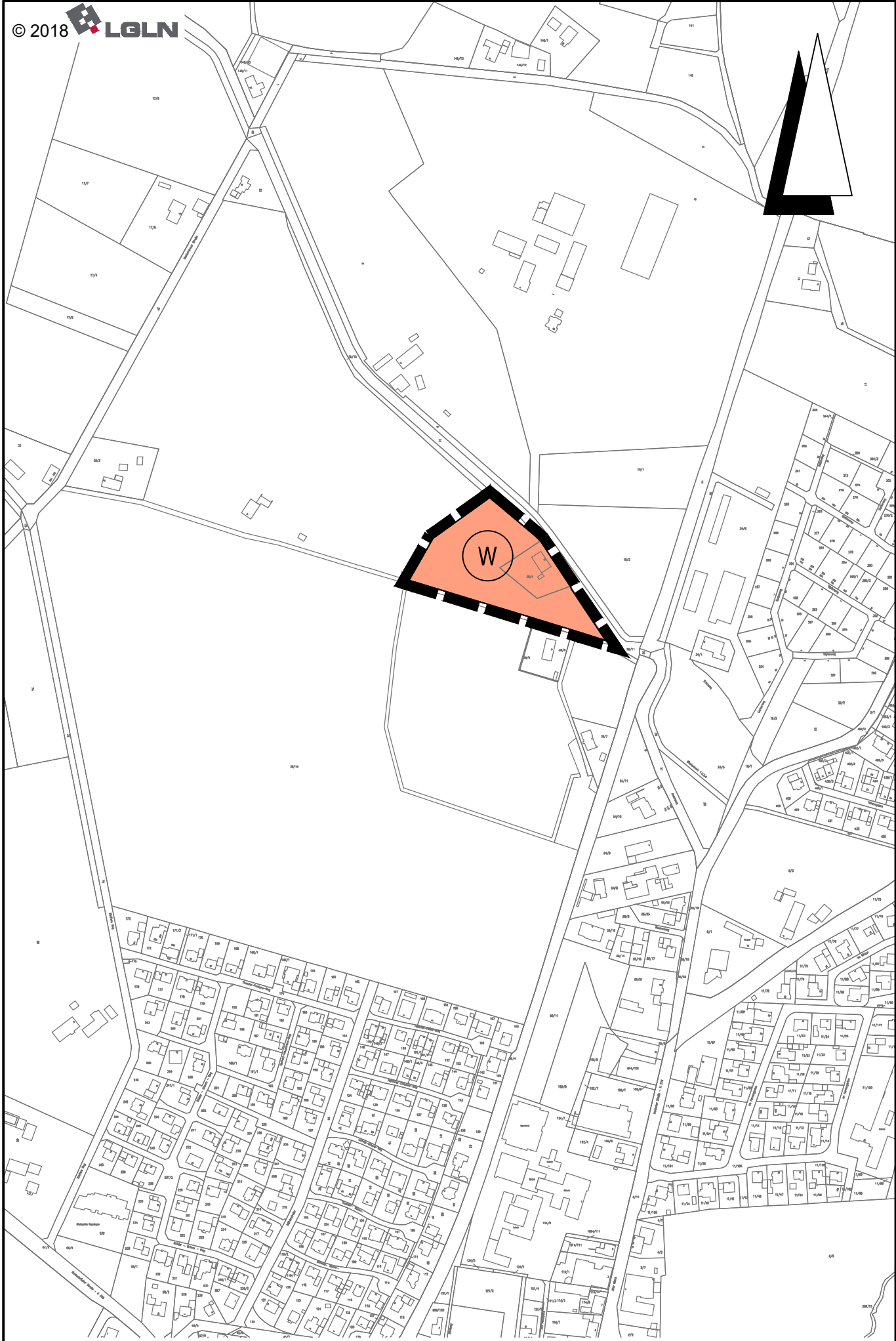

## 8. Flächennutzungsplanänderung

# Planzeichenerklärung

Gemäß Planzeichenverordnung 1990 vom 18.12.1990 (BGBl. 1991 I, S. 58) in der aktuell gültigen Fassung und der Baunutzungsverordnung vom 21.11.2017 (BGBl. I, S. 3786) in der aktuell gültigen Fassung.

<b>Art der baulichen Nutzung</b> (gemäß § 5 Abs. 2 Nr. 1 BauGB i.V.m. § 1 Abs. 1 BauNVO)
---

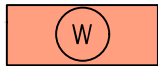

Wohnbaufläche

<b>Sonstige Planzeichen</b>
-----------------------------



Geltungsbereich der Flächennutzungsplanänderung