

F:\Neuenkirchen-Vörden\Gemeinde\NO1_VABGESCHLOSSEN\IS-NO1-SAN-01\Sanierung der Holderfer Straße von der K276 bis zur Straße Wittenberg\topplan.dwg

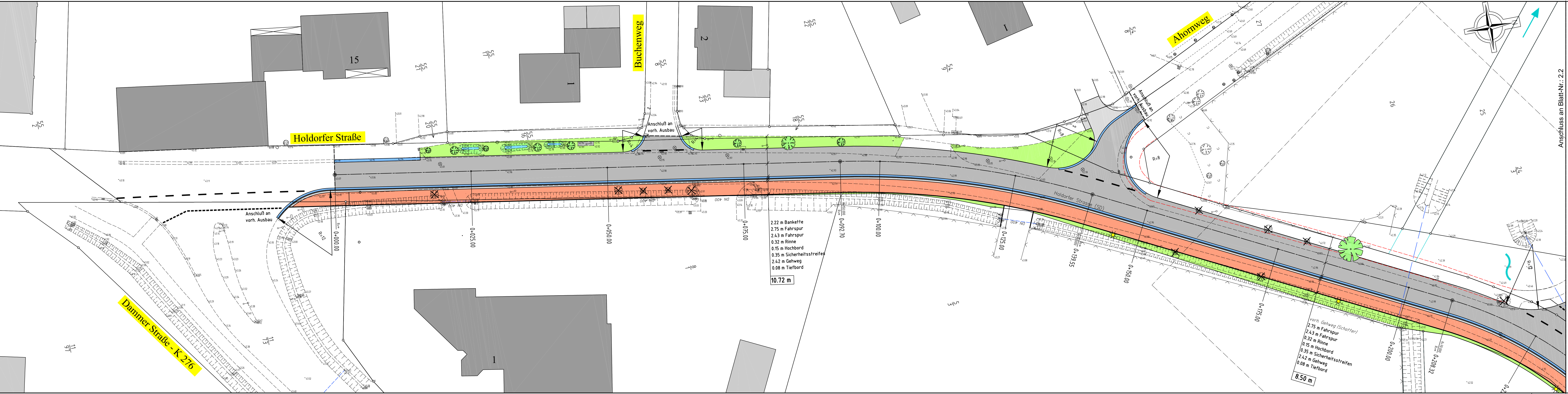

| | | | |
|-------|------------|------------------------|------------|
| | | | |
| a | 11.03.2019 | Planung überarbeitet | Völkerding |
| Index | Datum | Bemerkung / Änderungen | Name |

| | |
|----------------------|---|
| Der Antragsteller | Der Entwurfsverfasser |
| Neuenkirchen-Vörden, | INGENIEURBÜRO FRILLING+ROLFS GMBH Rombergstraße 46, 49377 Vechta Postfach 1564, 49364 Vechta Tel.: 04441 8704-0 Fax: 04441 8704-80 info@fr-vechta.de www.fr-vechta.de |
| | Vechta, 15.06.2017 |

VORABZUG

INGENIEURBÜRO FRILLING+ROLFS GMBH
Beratende Ingenieure VBI
Rombergstraße 46, 49377 Vechta
Tel.: 04441 8704-0, Fax: 04441 8704-80
info@fr-vechta.de, www.fr-vechta.de



| | |
|--------------------|--------------------------------|
| Sachbearbeiter | Bauherr |
| Überwasser / Begel | Gemeinde Neuenkirchen-Vörden |
| Zeichner | Küsterstraße 4 |
| Völkerding | 49434 Neuenkirchen-Vörden |
| Projekt-Nr. | |
| S-N01-SAN-01 | |
| Blatt-Nr. | Projekt |
| 2.1 | |
| Index | Sanierung der Holderfer Straße |
| a | von der Dammer Straße - K 276 |
| Stand | bis zur Straße Wittenberg |
| 11.03.2019 | |
| Plangröße | Bauteil |
| 0,30x1,36=0,41m² | |
| Datell | Lageplan (Straßenbau) |
| F: / | |
| Maßstab | Phase |
| 1 : 250 | Entwurf |

