

Übersichtskarte M. 1:25.000

© OpenStreetMap-Mitwirkende

Lagebezug: ETRS89 UTM 32N

Entwurfsbearbeitung:

IPW INGENIEURPLANUNG GmbH & Co.KG
 Marie-Curie-Str.4a • 49134 Wallenhorst
 Tel.05407/880-0 • Fax05407/880-88

Wallenhorst, 2020-02-12

	Datum	Zeichen
bearbeitet	2020-02	Gr
gezeichnet	2020-02	Hd
geprüft		
freigegeben		

Plan-Nummer:

H:\NEUENK-V\219248\PLAENE\BP\bp_fnp-8aen_01.dwg(FNP)

FLÄCHENNUTZUNGSPLAN



GEMEINDE NEUENKIRCHEN-VÖRDEN
 Landkreis Vechta
 8. Änderung

Vorentwurf

Maßstab 1 : 5.000

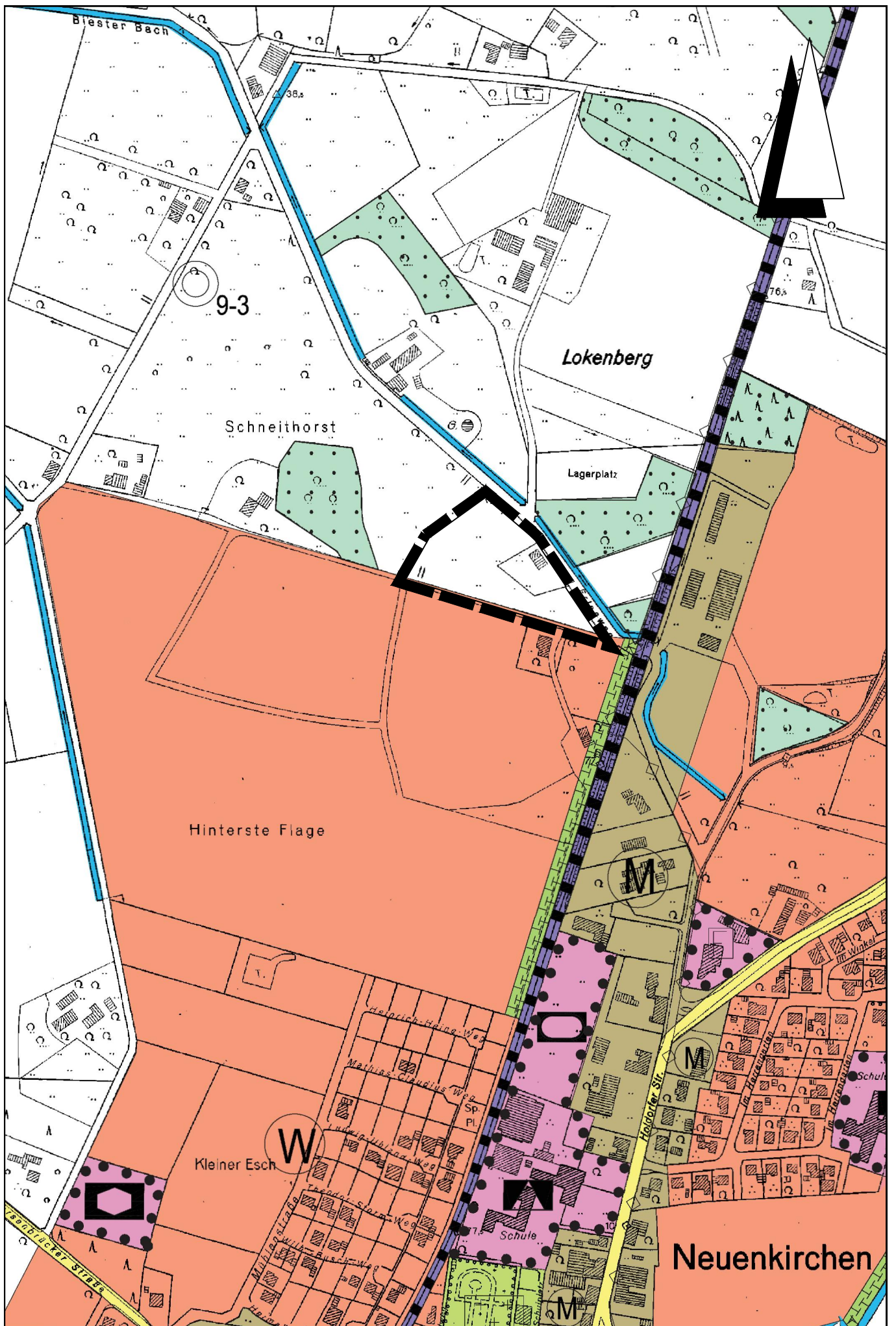

wirksamer Flächennutzungsplan

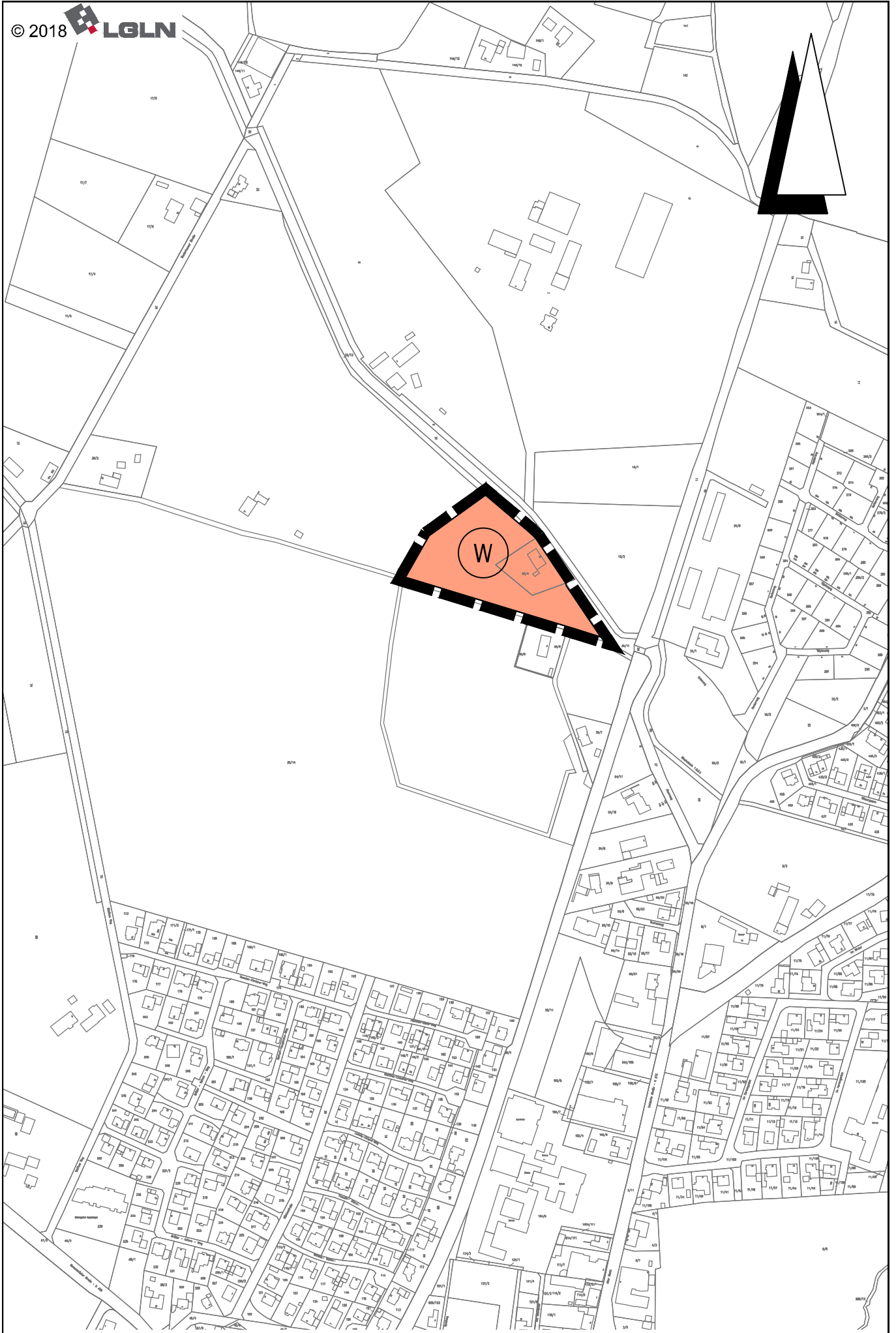

X. Flächennutzungsplanänderung

Planzeichenerklärung

Gemäß Planzeichenverordnung 1990 vom 18.12.1990 (BGBl. 1991 I, S. 58) in der aktuell gültigen Fassung und der Baunutzungsverordnung vom 21.11.2017 (BGBl. I, S. 3786) in der aktuell gültigen Fassung.

Art der baulichen Nutzung (gemäß § 5 Abs. 2 Nr. 1 BauGB i.V.m. § 1 Abs. 1 BauNVO)

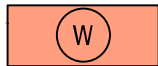

Wohnbaufläche

Sonstige Planzeichen



Geltungsbereich der Flächennutzungsplanänderung